

¿QUÉ ES EL SÍNDROME DEL MIEMBRO FANTASMA?

El **Síndrome del Miembro Fantasma** es la percepción de sensaciones, que generalmente incluyen el dolor, de un miembro amputado.

Los pacientes con esta afección experimentan la sensación de que el miembro afectado aún sigue unido al cuerpo, puesto que el cerebro continúa recibiendo mensajes de los nervios que originalmente llevaban los impulsos desde el miembro perdido.



Son diversos los factores que incrementan las probabilidades de desarrollar esta patología:

- Dolor previo a la amputación.
- Coágulo sanguíneo en el miembro amputado.
- Infección en el miembro antes de la amputación.
- Daño previo en la médula espinal o en los nervios periféricos que abastecían al miembro afectado.

Con un adecuado tratamiento y la realización de ejercicios periódicos con las gafas **PrismGlasses**, es posible mitigar el dolor y superando el síndrome.

Producto comercializado por:



www.productosterapeuticos.com

Teléfono de Atención
+34 902 90 60 91

Dirección Oficinas:
C/ Jacinta García Hernández, 13 A
06011 Badajoz (España)

E mail:
info@productosterapeuticos.com



Patente registrada en la Oficina de Patentes y Marcas de Reino Unido con referencia 2452204B. La información contenida en este folleto es de carácter orientativo y está sujeta a la confirmación final por parte de PROTER Productos Terapéuticos, no haciéndose esta última responsable de cualquier daño o pérdida causada por el uso indebido de esta información. Para cualquier duda al respecto de la conveniencia en el uso estas gafas, póngase en contacto con su médico.



**GAFAS PARA EL
TRATAMIENTO DEL
SÍNDROME DEL
MIEMBRO FANTASMA**

¿CÓMO SE UTILIZAN?

1. El paciente se debe sentar en una posición cómoda en una silla estable.
2. A continuación se deberá quitar anillos o relojes si se trata de un dolor en una mano o brazo, o bien se deberá quitar zapatos y calcetines si se trata de un dolor en una pierna.
3. Seguidamente se pondrá las **PrismGlasses** como unas gafas normales, con el prisma colocado en el ojo del mismo lado que el miembro no afectado.

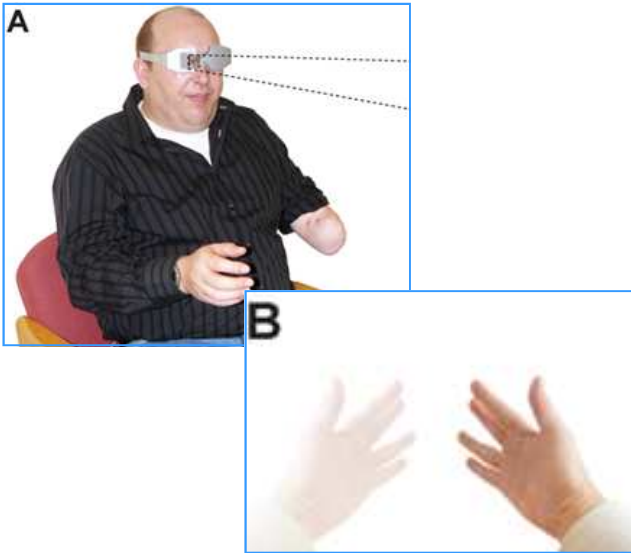

Con las **PrismGlasses** le parecerá estar viendo su miembro como si no estuviera amputado.

prismglasses
mirror therapy γqqrteft 1011im

¿QUÉ ES LA TERAPIA DE ESPEJO?

La **terapia de espejo** es un tipo de tratamiento basado en las imágenes que se utiliza como terapia para una serie de afecciones médicas, como el dolor de miembro fantasma, la apoplejía, el síndrome de dolor regional complejo y otras afecciones neurológicas.

El usuario observará su miembro funcional a través de las **PrismGlasses** y podrá ver una imagen espejo del mismo.

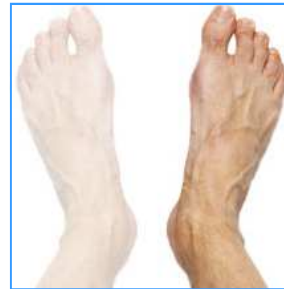

Se creará una ilusión óptica del miembro afectado moviéndose normalmente a partir de una imagen espejo del miembro no afectado.

Al realizar ejercicios mientras se mira la imagen, el usuario podrá **aliviar su dolor** y también **recuperar el movimiento** de los miembros afectados.

¿QUÉ BENEFICIOS TIENEN?

El uso continuado de las **PrismGlasses** como parte del tratamiento de rehabilitación puede hacer que la recuperación sea más rápida y completa.

Permiten continuar el tratamiento en casa, fuera del entorno hospitalario.

Son ideales para el tratamiento de afecciones en brazos y piernas.

Muestran imágenes realistas.

Permiten la visualización de una amplia gama de movimientos.

Caben prácticamente en cualquier bolsillo.

No necesitan una caja de espejos.

